

INSTALAÇÃO DO SUPORTE DA DUCHA

Utilizando o suporte marque o local dos furos na posição de maior conveniência.

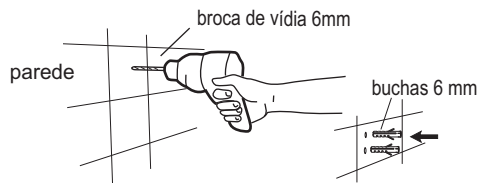

Fure nos locais marcados, colocando as buchas.



Fixe o suporte da ducha na parede.

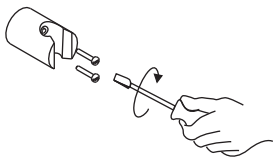

Funcionamento e uso

Ligue os registros de entrada de água. Acione o desviador apertando-o para ter água apenas na ducha ou no chuveiro.

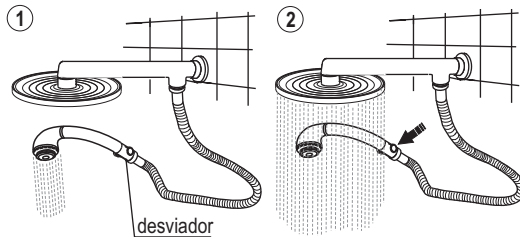

Nota: A ducha manual e o chuveiros são vendidos separadamente.

LIMPEZA DO ACABAMENTO:

Limpe periodicamente o acabamento, pelo menos uma vez por semana, apenas com pano macio, água e sabão neutro. Não use palha de aço, sapólio ou produtos químicos.



Composição Básica

Ligas de Cobre (Bronze e Latão), Plásticos de Engenharia e Elastômeros.

A Deca se reserva o direito de alterar os produtos deste manual, sem prévio aviso

Certificado de Garantia

Os metais e louças sanitários DECA, produzidos dentro dos mais avançados padrões de tecnologia e qualidade, incorporando a experiência e a tradição de mais de meio século, são garantidos durante 10 anos, a partir da data de aquisição, comprovada mediante apresentação da nota fiscal de compra.

Adicionalmente a garantia de 10 anos, a DECA oferece a cobertura dos custos de mão de obra dos serviços executados pela rede de Serviço Autorizado DECA, durante o primeiro ano de vigência desta garantia.

Esta garantia aplica-se exclusivamente a produtos adquiridos a partir de 1995, sendo que a responsabilidade do fabricante restringe-se unicamente ao produto.

A presente garantia não será aplicada nas seguintes situações:

- Danos sofridos pelo produto em consequência de quedas acidentais, maus tratos, manuseio inadequado, instalação incorreta e erros de especificação;
- Danos causados aos acabamentos por limpeza inadequada (produtos químicos, solventes, abrasivos do tipo saponáceo, palha de aço, esponja dupla face);
- Peças que apresentem desgaste natural pelo uso regular, tais como: vedantes, gaxetas, anéis de vedação, guarnições, cunhas, mecanismos de vedação;
- Produtos que foram reparados por pessoas não autorizadas pelo Serviço Autorizado DECA;

- Aplicação de peças não originais ou inadequadas, ou ainda adaptação de peças adicionais sem autorização prévia do fabricante;
- Produtos instalados em locais onde a água é considerada não potável ou contenha impurezas e substâncias estranhas à mesma, que ocasionem mau funcionamento do produto;
- Objetos estranhos no interior do produto que prejudiquem ou impossibilitem o seu funcionamento.

- Produtos instalados para USO PÚBLICO, que terão os períodos de garantia reduzidos em 50%.

Ocorrendo eventual necessidade de manutenção em seu produto, utilize a rede de Postos de Serviço Autorizado DECA, ou contate nossos outros serviços para quaisquer esclarecimentos.

Este Certificado é válido em todo o Território Nacional.

ATENDIMENTO AO CONSUMIDOR

Ligue Grátis: 0800-011-7073

Visite Nosso Site: www.deca.com.br

DURATEX S.A.

Escritório Comercial: R. Comendador Souza, 57
Fone: 55(11) 3874-1600 - CEP: 05937-090 - São Paulo - SP
Fábrica I: R. Comendador Souza, 135 - São Paulo - SP
CNPJ: 97.837.181/0018-95 - Inscr. Est.: 148.716.568.114
Fábrica II: Av. Antonio Frederico Ozanan, 12000
CEP: 13213-030 - Jundiaí - SP
CNPJ: 97.837.181/0021-90 - Inscr. Est.: 407.489.347.118
Indústria Brasileira

275.288D/0413

TUBO PARA CHUVEIRO
COM DESVIADOR
1982

deca

FOLHETO DE INSTRUÇÕES

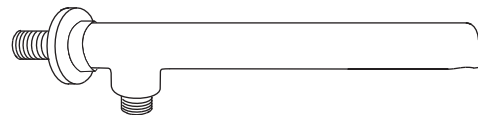

Instalação

O tubo com desviador está disponível em dois comprimentos:

1982.C.LUX.330 - TUBO COM DESVIADOR 330mm

1982.C.LUX.520 - TUBO COM DESVIADOR 520mm

Ambos são compatíveis com os chuveiros Deca abaixo:

1990 - Chuveiro Acquaplus

1998 - Chuveiro Aquamax

1997 - Chuveiro Redondo (para um maior conforto recomenda-se utilizar com o **1982.C.LUX.520** tubo com desviador 520mm)

Adquira também, (vendidas separadamente):

Duchas manuais Deca (disponíveis em vários modelos).

ATENÇÃO

 **FECHE O REGISTRO DO CHUVEIRO ANTES DE INSTALAR.**

Rosqueie a rótula no tubo utilizando a chave sextavada (que acompanha o chuveiro (vendido separadamente sem o tubo)) com o auxílio de uma ferramenta conforme desenho abaixo.

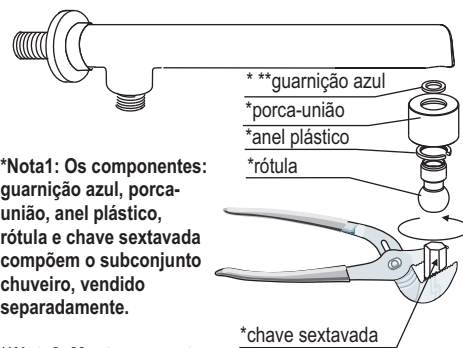

***Nota1: Os componentes: guarnição azul, porca-união, anel plástico, rótula e chave sextavada compõem o subconjunto chuveiro, vendido separadamente.**

****Nota2: Montar somente com uma guarnição azul.**

1

Rosqueie o tubo (com a canopla montada) no ponto de saída d'água manualmente.

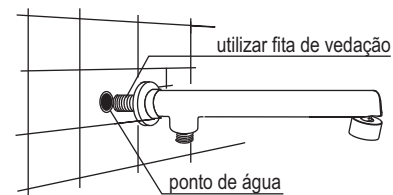

Em seguida, rosqueie o chuveiro na porca-união com as mãos (não utilize ferramentas para não danificar o acabamento).

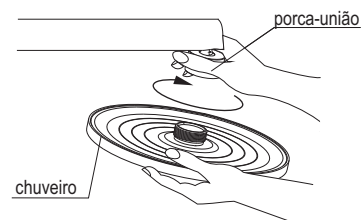

2

INSTALAÇÃO DO FLEXÍVEL

Rosqueie o flexível no desviador conforme desenho abaixo:

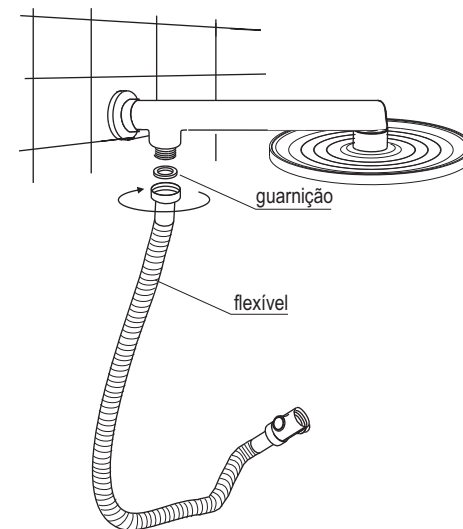

3